SỞ NỘI VỤ THÀNH PHỐ HỒ CHÍ MINH



TRUNG TÂM ĐIỀU DƯỠNG NGƯỜI CÓ CÔNG

THÀNH PHỐ HỒ CHÍ MINH

ttddnguoicoconghcm.vn

MỤC LỤC

		Trang
01.	Thư ngỏ	03
02.	Thông tin đơn vị	04
03.	Chức năng, nhiệm vụ	05
04.	Sơ đồ tổ chức	06
05.	Một số điều cần biết về công tác điều dưỡng, phục hồi sức khỏe cho Người có công với cách mạng	07
06.	Chương trình điều dưỡng tại TT Điều dưỡng	08
07.	Chương trình điều dưỡng tại Nhà tiếp đón Côn Đảo	10
08.	Cơ sở vật chất TT Điều dưỡng NCC	12
09.	Cơ sở vật chất TT Điều dưỡng NCC - Cơ sở Đặng Thùy Trâm	15
10.	Cơ sở vật chất tại Nhà tiếp đón Côn Đảo	18
11.	Các địa điểm tham quan nổi tiếng	20



Thư Ngỏ

VŨ NHẬT HÀ

Giám đốc Trung tâm Điều dưỡng Người có công TP. HCM

Kính gửi: - Sở Nội vụ các tỉnh, thành phố;
- Ủy ban Nhân dân các xã, phường Thành phố Hồ Chí Minh;
- Trung tâm Điều dưỡng Người có công các tỉnh, thành phố.

Trung tâm Điều dưỡng Người có công thành phố Hồ Chí Minh (Trung tâm) là đơn vị sự nghiệp công lập trực thuộc Sở Nội vụ Thành phố Hồ Chí Minh, có chức năng tổ chức điều dưỡng tập trung và chăm sóc sức khỏe cho người có công với cách mạng trên địa bàn thành phố và các tỉnh, thành phía Nam. Hiện nay, Trung tâm được giao quản lý 03 cơ sở:

1. Trung tâm Điều dưỡng người có công thành phố Hồ Chí Minh - Cơ sở 1, tọa lạc tại địa chỉ: Số 81/7 đường Thùy Vân, phường Vũng Tàu, thành phố Hồ Chí Minh. Với công suất 50 phòng nghỉ tương đương 100 giường.

2. Trung tâm Điều dưỡng người có công thành phố Hồ Chí Minh - Cơ sở 2, tọa lạc tại địa chỉ: Số 01 đường Đặng Thùy Trâm, phường Tam Thắng, thành phố Hồ Chí Minh. Với công suất 93 phòng nghỉ tương đương 186 giường.

3. Nhà Tiếp đón người có công Đặc khu Côn Đảo - Cơ sở 3, tọa lạc tại địa chỉ: Ngã tư Ngô Gia Tự - Phạm Văn Đồng, Khu dân cư số 5, Đặc khu Côn Đảo, thành phố Hồ Chí Minh. Với công suất 14 phòng nghỉ tương đương 32 giường.

Trung tâm hiện nay với cơ sở vật chất hiện đại, không gian yên tĩnh, thoáng mát, vị trí tọa lạc gần bãi biển phù hợp với việc nghỉ dưỡng, phục hồi sức khỏe của người có công với cách mạng và đội ngũ viên chức, người lao động của Trung tâm tận tình, trách nhiệm. Trong mỗi đợt điều dưỡng, Trung tâm luôn xây dựng các chương trình điều dưỡng đa dạng, phong phú, tổ chức cho người có công với cách mạng tham quan các di tích lịch sử tiêu biểu, danh lam thắng cảnh tại đặc khu Côn Đảo và Thành phố Hồ Chí Minh.

Nhằm tạo thuận lợi trong việc đón tiếp, phục vụ chu đáo và có cơ sở xây dựng chương trình, kế hoạch và tổ chức điều dưỡng năm 2026 đạt kết quả cao. Trung tâm kính mong Quý Sở Nội vụ các tỉnh, thành phố; Trung tâm Điều dưỡng Người có công tỉnh, thành phố; UBND các xã, phường Thành phố Hồ Chí Minh quan tâm, đăng ký kế hoạch điều dưỡng tập trung và đưa người có công với cách mạng của địa phương mình đến nghỉ dưỡng tại Trung tâm, đây là niềm vinh dự của Trung tâm khi được đón tiếp các đoàn người có công với cách mạng về điều dưỡng tập trung.

Thông tin chi tiết xin vui lòng liên hệ với: **Ông Vũ Nhật Hà - Giám đốc Trung tâm,** số điện thoại: 0979.310.345; Lễ tân: (0254)3.3522.173.

Email: trungtamdieuduongncc.tphcm@gmail.com

Website: https://ttddnguoicoconghcm.vn

(Đính kèm một số hình ảnh về Trung tâm và nội dung Chương trình điều dưỡng).

Trân trọng cám ơn./.

THÔNG TIN ĐƠN VỊ:



TRUNG TÂM ĐIỀU DƯỠNG NGƯỜI CÓ CÔNG THÀNH PHỐ HỒ CHÍ MINH

Chịu trách nhiệm chính:
Vũ Nhật Hà - Giám đốc Trung tâm Điều dưỡng Người có công thành phố Hồ Chí Minh.

Cơ sở 1:
Số 81/7 Thùy Vân, phường Vũng Tàu, thành phố Hồ Chí Minh.

Cơ sở 2:
Số 01 Đặng Thùy Trâm, Phường Tam Thắng, thành phố Hồ Chí Minh.

Cơ sở 3:
Nhà Tiếp đón Người có công huyện Côn Đảo - Ngã tư Ngô Gia Tự - Phạm Văn Đồng, Khu dân cư số 5, đặc khu Côn Đảo, thành phố Hồ Chí Minh.

Email: trungtamdieuduongncc.tphcm@gmail.com

Website: https://ttddnguoicoconghcm.vn

Phòng Tổ chức hành chính:
- (0254) 3.522.173
- 0379.722.015 (Mr. Thanh)
- 097 29 29 234 - (Ms. Bảnh - Phòng Tổ chức Hành Chính)

Cơ quan chủ quản: Sở Nội vụ thành phố Hồ Chí Minh



CHỨC NĂNG - NHIỆM VỤ TRUNG TÂM ĐIỀU DƯỠNG NGƯỜI CÓ CÔNG THÀNH PHỐ HỒ CHÍ MINH



I. Vị trí và chức năng:

Trung tâm Điều dưỡng Người có công Thành phố Hồ Chí Minh (gọi tắt là Trung tâm) là đơn vị sự nghiệp công lập trực thuộc Sở Nội vụ Thành phố Hồ Chí Minh (Sở Nội vụ), chịu sự chỉ đạo, quản lý trực tiếp về tổ chức, biên chế và hoạt động của Sở Nội vụ.

Trung tâm có trụ sở làm việc, trang thiết bị, nguồn nhân sự, có tư cách pháp nhân, có con dấu và tài khoản riêng theo quy định của pháp luật.

Trung tâm có chức năng điều dưỡng và chăm sóc sức khỏe cho người có công với cách mạng theo quy định của Pháp lệnh Ưu đãi người có công với cách mạng trên địa bàn thành phố và các tỉnh phía Nam; đồng thời là nơi tuyên truyền, giáo dục về truyền thông cách mạng, về chính sách "Đền ơn đáp nghĩa" của Đảng và Nhà nước; thực hiện các hoạt động kinh doanh dịch vụ theo quy định của pháp luật.

II. Nhiệm vụ và quyền hạn:

1. Xây dựng kế hoạch và tổ chức thực hiện công tác quản lý, điều dưỡng, an dưỡng luân phiên cho người có công với cách mạng trong và ngoài thành phố theo quy định của Pháp lệnh Ưu đãi người có công với cách mạng và kế hoạch điều dưỡng hàng năm của địa phương hoặc của Bộ Nội vụ.



2. Phối hợp với các cơ quan liên quan để hợp đồng tiếp nhận điều dưỡng.

3. Tổ chức điều dưỡng tại chỗ và ngoài thành phố cho người có công với cách mạng theo kế hoạch hằng năm của Sở Nội vụ. Bao gồm:

a. Tổ chức khám sức khỏe, chăm sóc y tế, phục hồi chức năng vận động, hướng dẫn rèn luyện thể lực, nâng cao sức khỏe cho người có công với cách mạng.

b. Hướng dẫn, tư vấn cho người có công với cách mạng về việc chăm sóc, giữ gìn, nâng cao sức khỏe của bản thân.

c. Tổ chức giải trí, tham quan các di tích lịch sử, danh lam thắng cảnh.



4. Khai thác cơ sở vật chất hiện có tổ chức các hoạt động dịch vụ có thu, trên nguyên tắc không làm ảnh hưởng đến chất lượng phục vụ đối tượng người có công, nhằm tạo nguồn thu bổ sung kinh phí hoạt động của Trung tâm.

5. Quản lý viên chức, người lao động, tài chính và tài sản thuộc Trung tâm theo quy định của pháp luật.

6. Thực hiện chế độ báo cáo định kỳ và đột xuất về tình hình hoạt động của Trung tâm với Giám đốc Sở Nội vụ và các cơ quan có liên quan theo quy định của pháp luật.

7. Thực hiện các nhiệm vụ khác do Giám đốc Sở Nội vụ giao.

SƠ ĐỒ TỔ CHỨC

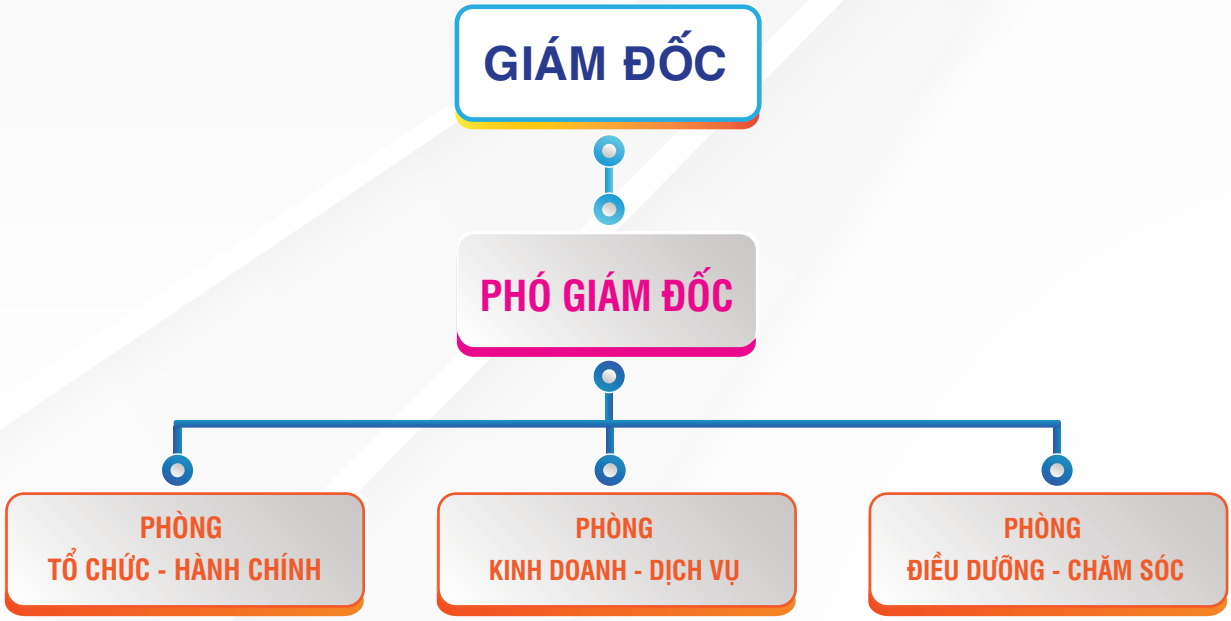

Với đội ngũ viên chức, người lao động nhiệt huyết, ân cần, chu đáo, tận tình và tổ chức phục vụ bữa ăn linh hoạt, đảm bảo an toàn vệ sinh thực phẩm, đầy đủ chất dinh dưỡng, cộng với cơ sở vật chất được đầu tư khang trang, sạch sẽ và tiện nghi, Trung tâm hân hạnh sẽ được đón tiếp nhiều hơn nữa những đoàn Người có công với cách mạng trong và ngoài tỉnh về điều dưỡng tại Trung tâm!

SƠ ĐỒ VỊ TRÍ
CƠ SỞ 1













MỘT SỐ ĐIỀU CẦN BIẾT VỀ CÔNG TÁC ĐIỀU DƯỠNG PHỤC HỒI SỨC KHỎE CHO NGƯỜI CÓ CÔNG VỚI CÁCH MẠNG THEO CÁC VĂN BẢN QUY PHẠM PHÁP LUẬT HIỆN HÀNH

1. ĐỐI TƯỢNG ÁP DỤNG:

Đối tượng áp dụng theo quy định tại Điều 2 Pháp lệnh số 02/2020/UBTVQH14 ngày 09 tháng 12 năm 2020 của Ủy ban Thường vụ Quốc hội khóa XIV về ưu đãi người có công với cách mạng. Cụ thể:

1. Người có công với cách mạng;
2. Thân nhân của người có công với cách mạng.

2. MỨC CHUẨN TRỢ CẤP ƯU ĐÃI:

Mức chuẩn trợ cấp ưu đãi người có công với cách mạng được tính theo mức chuẩn của quy định hiện hành.

3. ĐIỀU DƯỠNG PHỤC HỒI SỨC KHỎE:

1. Điều dưỡng phục hồi sức khỏe tại nhà: Mức chi bằng 0,9 lần mức chuẩn/01 người/01 lần và được chi trả trực tiếp cho đối tượng được hưởng.

2. Điều dưỡng phục hồi sức khỏe tập trung: Mức chi bằng 1,8 lần mức chuẩn/01 người/01 lần. Nội dung chi bao gồm:

a. Tiền ăn trong thời gian điều dưỡng;
b. Thuốc thiết yếu;
c. Quà tặng cho đối tượng;
d. Tham quan;
e. Các khoản chi khác phục vụ trực tiếp cho đối tượng trong thời gian điều dưỡng (mức chi tối đa 10% mức chi điều dưỡng phục hồi sức khỏe tập trung), gồm: khăn mặt, xà phòng, bàn chải, thuốc đánh răng, chụp ảnh, tư vấn sức khỏe, phục hồi chức năng, sách báo, hoạt động văn hóa, văn nghệ, thể thao và các khoản chi khác phục vụ đối tượng điều dưỡng.

CHƯƠNG TRÌNH ĐIỀU DƯỠNG
TẠI TRUNG TÂM ĐIỀU DƯỠNG NGƯỜI CÓ CÔNG TP. HCM

NGÀY 1:



Buổi sáng:
- Đoàn đến, sắp xếp phòng nghỉ.
- **11h30':** ăn trưa tại Nhà hàng Trung tâm.

Buổi chiều:
- **14h30':** kiểm tra sức khỏe, cân lần I và cấp thuốc bổ cho đoàn điều dưỡng.
- **16h00':** đoàn tập trung tại Hội trường (tầng 3) để Họp nghe phổ biến nội quy.
- **17h00'**: ăn tối tại Nhà hàng Trung tâm.

NGÀY 2:



Buổi sáng:
- **07h00':** ăn sáng tại nhà hàng Trung tâm, Đoàn tập trung trước sảnh Lễ tân để chụp hình lưu niệm.
- **08h00':** đoàn ra xe:
  - Viếng Đền thờ liệt sỹ phường Tam Thắng.
  - Tham quan bảo tàng vũ khí cổ Robert Taylor.
- **11h00':** ăn trưa tại Nhà hàng Trung tâm.



Buổi chiều:
- Tắm biển, nghỉ ngơi tự do.
- Đoàn ngâm chân dưỡng sinh và sử dụng vật lý trị liệu.
- **17h00':** ăn tối tại Nhà hàng Trung tâm.

NGÀY 3:



Buổi sáng:
- **07h00':** ăn sáng tại nhà hàng Trung tâm.
- **07h30':** đoàn ra xe di chuyển tham quan bến tàu không số Lộc An và sau đó di chuyển lên suối nước nóng Bình Châu tắm khoáng, tắm bùn.
- Ăn trưa lúc 11h30' tại xã Long Điền (Bánh hỏi An Nhứt).

Buổi chiều:

- Tắm biển, nghỉ ngơi tự do.
- Đoàn nghe nói chuyện thời sự.
- Sử dụng vật lý trị liệu.
- **17h00':** ăn tối tại Nhà hàng Trung tâm.



NGÀY 4:

Buổi sáng:

- **07h00':** ăn sáng tại nhà hàng Trung tâm.
- **07h30':** đoàn ra xe:
  - Viếng Đền thờ Anh hùng liệt sỹ Võ Thị Sáu tại xã Đất Đỏ.
  - Di chuyển qua khu di tích Minh Đạm (xã Phước Hải), tham quan Chùa Hòn Một.
- **11h00':** ăn trưa tại Nhà hàng Trung tâm.



Buổi chiều:

- Tắm biển, nghỉ ngơi tự do.
- Đoàn ngâm chân dưỡng sinh và sử dụng vật lý trị liệu.
- **17h00':** ăn tối tại Nhà hàng Trung tâm.



NGÀY 5:

Buổi sáng:

- **07h00':** ăn sáng tại nhà hàng Trung tâm.
- **07h30':** tham quan trải nghiệm trên khu du lịch Hồ Mây, trải nghiệm cáp treo và tận hưởng không khí mát mẻ, view ngắm biển phường Vũng Tàu.
- **11h00':** ăn trưa tại nhà hàng trung tâm.



Buổi chiều:

- **13h30':** kiểm tra sức khỏe, cân lần 2 cho đoàn điều dưỡng.
- **15h00':** giao lưu văn nghệ, họp đoàn tổng kết đợt điều dưỡng tại Hội trường.
- Tặng quà lưu niệm cho đoàn điều dưỡng.
- Phát phiếu khảo sát mức độ hài lòng.
- **17h00':** liên hoan cuối đợt điều dưỡng tại nhà hàng Trung tâm.



NGÀY 6:

Buổi sáng:

- **07h00':** ăn sáng tại nhà hàng Trung tâm.
- Kết thúc đợt Điều dưỡng, chia tay đoàn về địa phương./.

CHƯƠNG TRÌNH ĐIỀU DƯỠNG
TẠI NHÀ TIẾP ĐÓN NGƯỜI CÓ CÔNG ĐẶC KHU CÔN ĐẢO - CƠ SỞ 3 CỦA TRUNG TÂM ĐIỀU DƯỠNG NGƯỜI CÓ CÔNG TP. HỒ CHÍ MINH

NGÀY 1:



Buổi sáng:

- **11h30':** Đón đoàn người có công tới điều dưỡng tại Cảng Bến Đầm hoặc sân bay Cỏ Ống, sau đó di chuyển bằng xe ô tô 25 chỗ về Nhà tiếp đón người có công nhận phòng và dùng cơm trưa.

Buổi chiều:

- **15h00':** Kiểm tra sức khỏe, cân lần 1 và cấp thuốc bổ cho đoàn điều dưỡng.
- **16h00':** Họp đoàn, giới thiệu chương trình điều dưỡng.
- **17h00':** Đoàn dùng cơm chiều.



NGÀY 2:

Buổi Sáng:

- **6h30':** Đoàn tập trung tại sảnh lễ tân để chụp hình lưu niệm, sau đó xe đưa đoàn đi ăn sáng, tham quan các điểm di tích như sau:

- **Viếng nghĩa trang Hàng Dương:** viếng mộ cô Võ Thị Sáu và các anh hùng liệt sỹ.
- **Bảo tàng Côn Đảo:** nơi ghi lại những dấu tích truyền thống đấu tranh cách mạng của Đảng và nhân dân ta, nêu cao những tấm gương bất khuất của các chiến sĩ cách mạng.



- **11h00':** Đoàn về ăn trưa, nghỉ ngơi.

Buổi chiều:

- Đoàn nghỉ ngơi, tắm biển, thư giãn tại chỗ.
- **17h00':** Đoàn dùng cơm chiều.
- Tối đoàn tự do dạo phố tham quan biển Côn Đảo về đêm hoặc ngồi trước Công Quán (ngay Dinh Chúa Đảo) thưởng thức cà phê và gió biển trong lành, nghe nhạc xưa.

NGÀY 3:

Buổi sáng:

- **6h30':** Đoàn tập trung tại sảnh để xe đưa đoàn đi ăn sáng, sau đó khởi hành đi tham quan điểm di tích.

- **Trại Phú Hải:** nhà tù cổ kính và lâu đời do thực dân Pháp xây dựng. Khu biệt giam và khu đập đá Côn Lôn.
- **Chuồng cọp kiểu Pháp (Còn gọi là trại Phú Tường):** là tâm điểm của hệ thống nhà tù ở Côn Đảo. Hệ thống Chuồng cọp như mê cung, nghe thuyết minh về các hình thức tra tấn thể xác và tinh thần các tù nhân.
- **Chuồng cọp kiểu Mỹ (Còn gọi là trại Phú Bình):** là các nhà giam bằng bê tông không có bệ nằm, người tù phải nằm dưới nền xi măng lạnh giá ẩm thấp, khí đất xông lên, nơi đây chủ yếu dùng để tra tấn tù nhân về tinh thần.

- **11h00':** Đoàn về ăn trưa, nghỉ ngơi.

Buổi chiều:
- Đoàn nghỉ ngơi tại chỗ, đọc sách báo, giao lưu.
- **17h00':** Đoàn dùng cơm chiều.



NGÀY 4:

Buổi sáng:
- **6h30':** Đoàn tập trung tại sảnh để xe đưa đoàn đi ăn sáng, sau đó đưa đoàn đi tham quan.
- **Thăm Miếu bà Phi Yến (còn có tên gọi là An Sơn Miếu):** nơi linh thiêng mà với người dân Côn Đảo Bà là 01 trong 02 người phụ nữ bảo trợ tâm linh cho người dân trên đảo.
- **Viếng Miếu Cậu:** nơi thờ Hoàng tử Cải - con trai của chúa Nguyễn Ánh và bà Hoàng Phi Yến.
- **Tham quan ngắm biển tại bãi Đầm Trầu:** một trong những bãi biển còn hoang sơ, đẹp hàng đầu Việt Nam.
- **11h00':** Đoàn về ăn trưa, nghỉ ngơi.



Buổi chiều:
- Đoàn nghỉ ngơi, tắm biển, thư giãn tại chỗ.
- **17h00':** Đoàn dùng cơm chiều



Ngày 5:

Buổi sáng:
- **6h30':** Đoàn tập trung tại sảnh để xe đưa đoàn đi ăn sáng, sau đó đưa đoàn đi tham quan chợ Côn Đảo, mua đặc sản về làm quà cho gia đình và người thân.
- **11h00':** Đoàn về ăn trưa, nghỉ ngơi.



Buổi tối:
- **15h00':** Kiểm tra sức khỏe, cân lần 2 cho đoàn điều dưỡng.
- **17h00':** Họp đoàn, liên hoan và tổng kết đợt điều dưỡng. Trao tặng quà kỷ niệm của Trung tâm đến đoàn điều dưỡng.

NGÀY 6:

- **6h30':** Đoàn tập trung tại sảnh để xe đưa đoàn đi ăn sáng, sau đó nghỉ ngơi tự do.
- **10h30':** Đoàn dùng cơm trưa, sau đó xe đưa đoàn ra Cảng Bến Đầm hoặc sân bay Cỏ Ống di chuyển về lại địa phương kết thúc đợt điều dưỡng./.



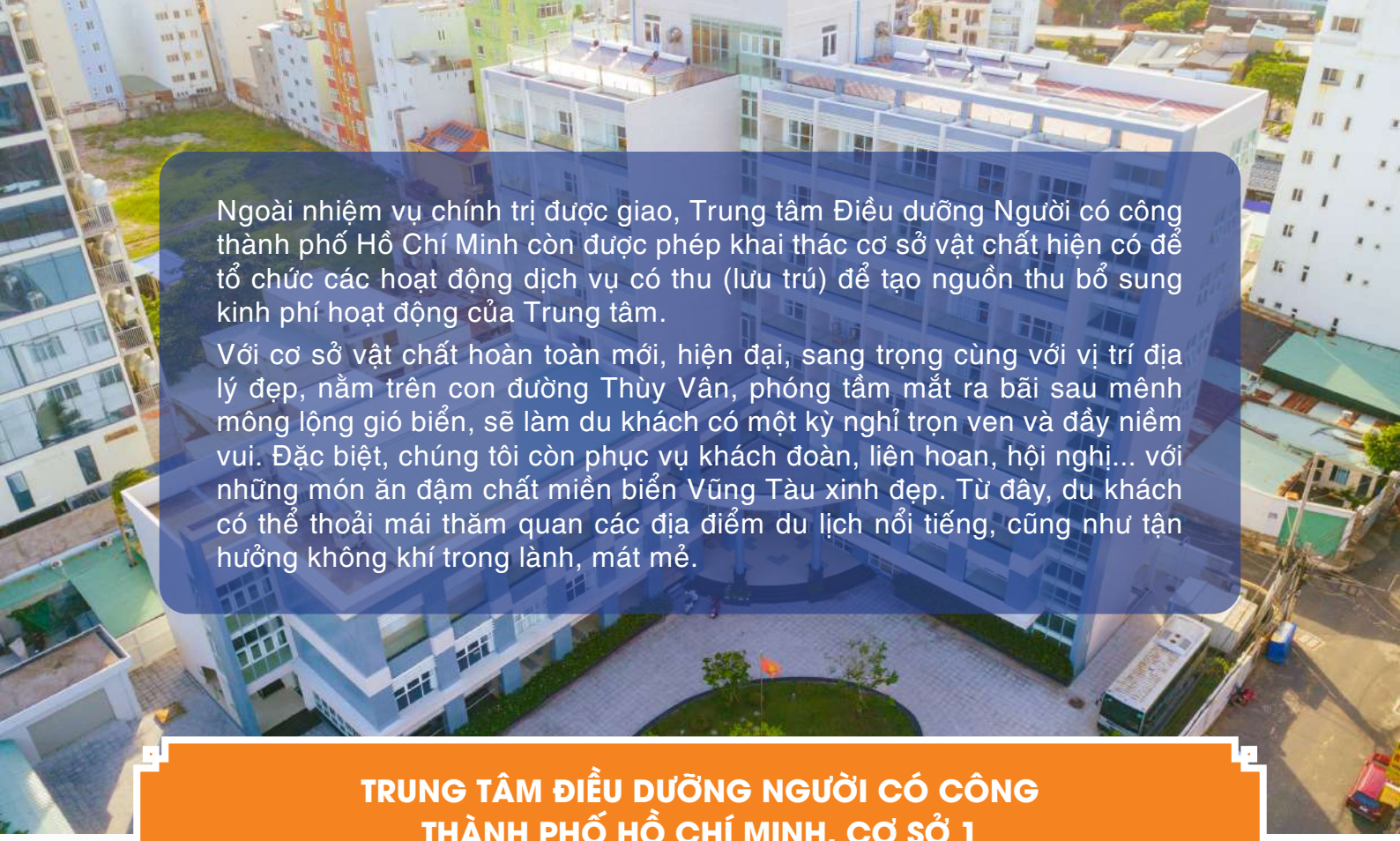

Ngoài nhiệm vụ chính trị được giao, Trung tâm Điều dưỡng Người có công thành phố Hồ Chí Minh còn được phép khai thác cơ sở vật chất hiện có để tổ chức các hoạt động dịch vụ có thu (lưu trú) để tạo nguồn thu bổ sung kinh phí hoạt động của Trung tâm.

Với cơ sở vật chất hoàn toàn mới, hiện đại, sang trọng cùng với vị trí địa lý đẹp, nằm trên con đường Thùy Vân, phóng tầm mắt ra bãi sau mênh mông lộng gió biển, sẽ làm du khách có một kỳ nghỉ trọn ven và đầy niềm vui. Đặc biệt, chúng tôi còn phục vụ khách đoàn, liên hoan, hội nghị... với những món ăn đậm chất miền biển Vũng Tàu xinh đẹp. Từ đây, du khách có thể thoải mái thăm quan các địa điểm du lịch nổi tiếng, cũng như tận hưởng không khí trong lành, mát mẻ.

TRUNG TÂM ĐIỀU DƯỠNG NGƯỜI CÓ CÔNG THÀNH PHỐ HỒ CHÍ MINH, CƠ SỞ 1

Số 81/7 Thùy Vân, Phường Vũng Tàu, thành phố Hồ Chí Minh



Sảnh lễ tân



Thang máy phục vụ 24/24



Sảnh tiếp khách



Lối vào khu hành chính

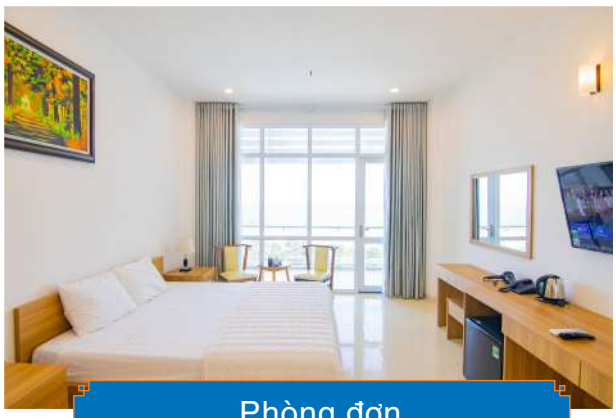

Phòng đơn

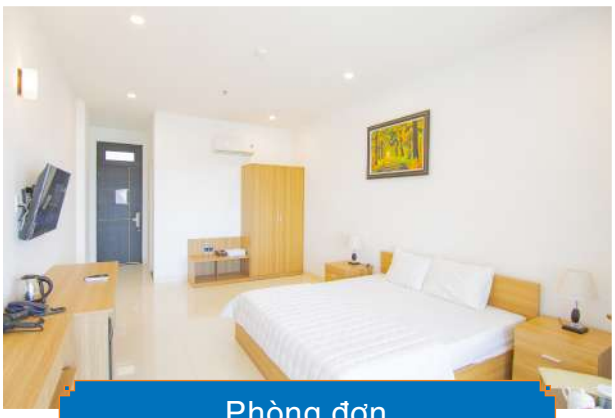

Phòng đơn



Phòng đôi

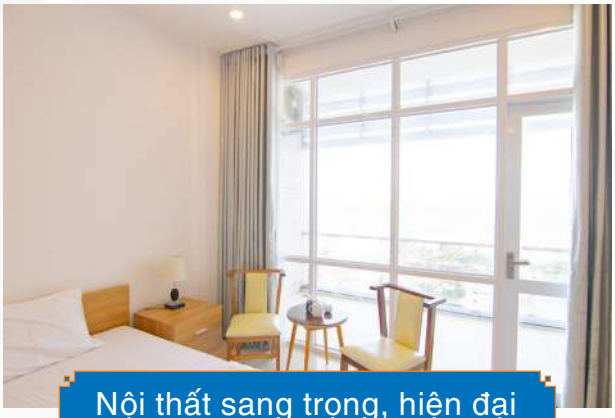

Nội thất sang trọng, hiện đại

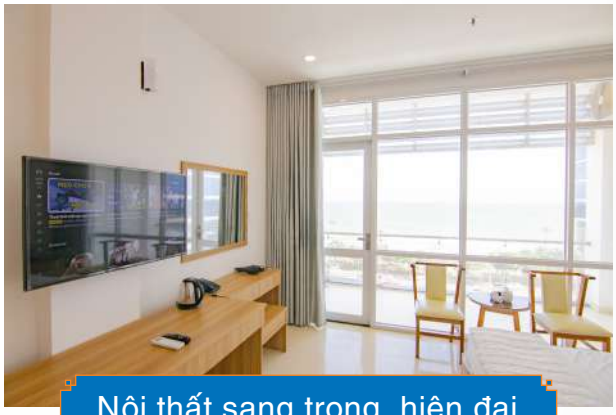

Nội thất sang trọng, hiện đại



Góc nhìn ngắm biển Vũng Tàu



Nhà tắm sạch sẽ, tiện nghi



Nhân viên chuyên nghiệp, thân thiện



Hội trường



Hội trường









Phòng Y tế, Thể thao - Vật lý trị liệu



Nhà ăn trung tâm

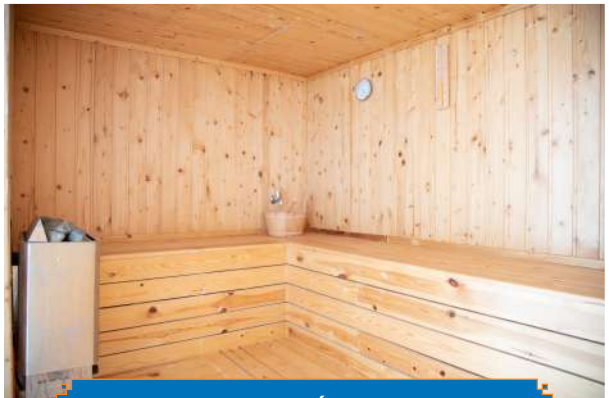

Phòng tắm hơi



TRUNG TÂM ĐIỀU DƯỠNG NGƯỜI CÓ CÔNG THÀNH PHỐ HỒ CHÍ MINH, CƠ SỞ 2

Số 01 Đặng Thùy Trâm, phường Tam Thắng, thành phố Hồ Chí Minh









Khuôn viên cơ sở 2





Phòng đơn





Phòng tập thể



Phòng 3 người



Phòng đôi

Phòng ốc và Các tiện ích tại trung tâm

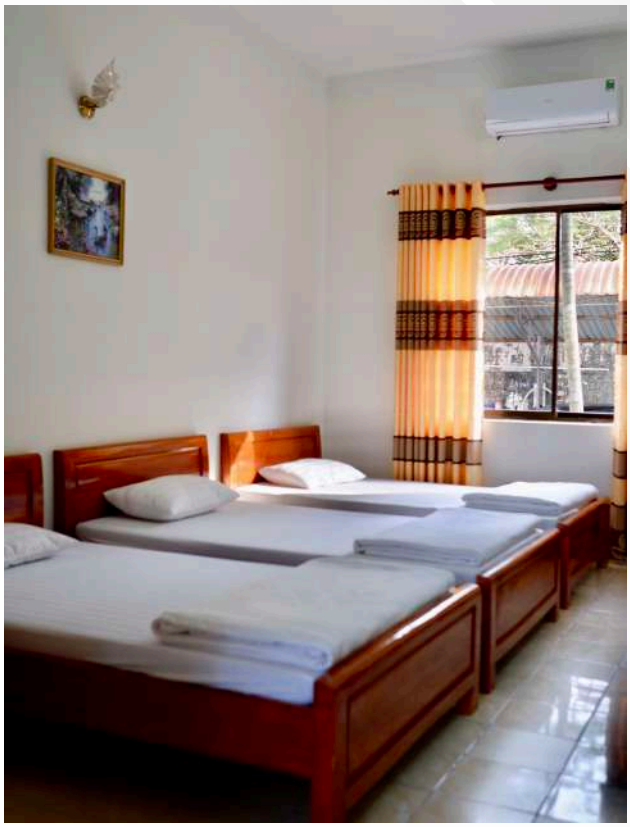













NHÀ TIẾP ĐÓN NGƯỜI CÓ CÔNG ĐẶC KHU CÔN ĐẢO - CƠ SỞ 3



Khu 5, đặc khu Côn Đảo, TP. Hồ Chí Minh



Khuôn viên xanh mát



Sảnh lễ tân và thang máy phục vụ 24/24





Sảnh tiếp khách

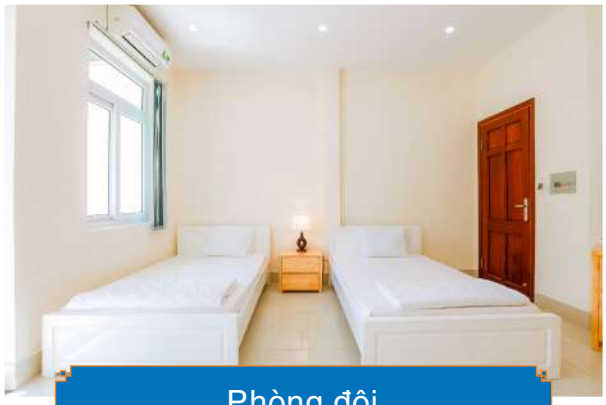

Phòng đôi



Phòng 3 giường









CÁC ĐỊA ĐIỂM THAM QUAN NỔI TIẾNG

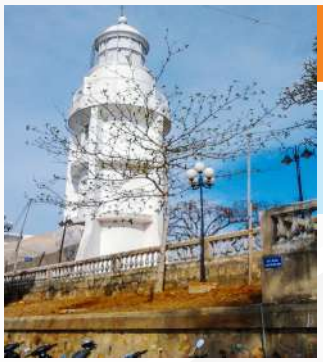



HẢI ĐĂNG

- Địa chỉ: nằm trên đỉnh núi Nhỏ (núi Tao Phùng), phường Vũng Tàu.
- Địa điểm tham quan miễn phí.

Hải đăng Vũng Tàu là hải đăng tọa lạc trên đỉnh núi Nhỏ (hay còn gọi là núi Tao Phùng), được người Pháp xây dựng vào năm 1862, nằm ở độ cao là 149m so với mực nước biển. Đến năm 1913, người Pháp xây lại ngọn hải đăng này, dời độ cao ngọn hải đăng từ độ cao 149m lên đến độ cao 170m. Hải đăng Vũng Tàu là một trong những hải đăng cổ xưa nhất Việt Nam và Đông Nam Á.

Kiến trúc ngọn hải đăng là một tháp hình trụ cao 18m, đường kính 3m và được sơn màu trắng. Bên trong ngọn hải đăng có cầu thang dẫn đến gần đỉnh hải đăng và có ban công để ngắm cảnh. Từ ban công này có thể vừa cảm nhận được những làn gió mát từ biển khơi, vừa ngắm nhìn được toàn cảnh thành phố biển Vũng Tàu.

TƯỢNG CHÚA KITÔ

- Địa chỉ: Thùy Vân, phường Vũng Tàu.
- Địa điểm tham quan miễn phí.



Tượng Chúa Kitô hay còn gọi là tượng Chúa dang tay, là một trong những điểm tham quan Vũng Tàu nổi tiếng được rất nhiều du khách ghé thăm. Nằm trên đỉnh núi Nhỏ, thành phố Vũng Tàu, tượng được xây dựng vào năm 1974. Tượng Chúa Kito có chiều cao 32m, sải tay dài 18,3m đứng trên độ cao 170m, với hướng nhìn ra biển tuyệt đẹp, bên trong là 133 bậc thang lên tận 2 tay của tượng. Đứng ở đây, du khách có thể phóng tầm mắt ra xa, ngắm quang cảnh rộng lớn.

Vì đây là địa điểm tôn giáo và là biểu tượng thiêng liêng cho nên các bạn cần chú ý giữ tôn nghiêm, lịch sự.





THÍCH CA PHẬT ĐÀI

- Địa chỉ: 608 Trần Phú, phường Vũng Tàu.
- Địa điểm tham quan miễn phí.

Năm 1957 ông Lê Quang Vinh - quan phủ thời Pháp thuộc xuất gia, lên đây dựng chùa Thiền Lâm để tu hành. Đến năm 1961, giáo hội Phật giáo Nguyên thủy đã nhận thấy khung cảnh thiên nhiên ở đây đẹp đẽ đã vận động tín đồ Phật tử đóng góp tiền xây dựng khu Thích Ca Phật đài.Năm 1989, cụm kiến trúc Thích Ca phật Đài được Bộ Văn hóa Thông tin xếp hạng di tích cấp Quốc gia.

Là một ngôi chùa thuộc hệ phái Nam tông, với khuôn viên như một vầng trăng khuyết chia thành ba cấp theo hình tháp. Bên trong chùa có các bức tượng độc đáo như: tượng Đức Phật đản sinh, tượng cắt tóc đi tu, Tượng kim thân Phật tổ, tượng Phật nằm, tháp xá lỵ bát giác.

BẠCH DINH



- Địa chỉ: số 4 đường Trần Phú, phường Vũng Tàu.
- Địa điểm tham quan có phí (Giá vé: 15.000đ/người).

Bạch Dinh là công trình thời Pháp thuộc, được xây dựng từ năm 1898 đến năm 1902, từng dùng là nơi nghỉ mát cho Toàn quyền Đông Dương, Hoàng đế Thành Thái, Hoàng đế Bảo Đại và các đời Tổng thống chế độ cũ.

Bạch Dinh có kiến trúc châu Âu cuối thế kỷ 19, nhìn ra Bãi Trước, xung quanh là một khu rừng nhỏ với nhiều loại cây, đặc biệt là cây sứ. Tầng trệt bài trí những hiện vật cổ xưa dùng để trang trí nội thất: Song bình Bách điểu chầu phụng, bộ tràng kỷ Hoàng Gia ghi niên đại Khải định năm 1921, cặp ngà voi Châu Phi dài 170cm, bộ sưu tập gốm sứ quý hiếm, súng thần công cùng nhiều hiện vật có giá trị khác...

Vào mùa lá rụng đâu đâu ở đây cũng bắt gặp hoa sứ, nguyên cả con đường lên Bạch Dinh cũng ngập tràn sắc đỏ, trắng, hồng rực cả đường đi và cả khu vườn.

HÒN BÀ



- Địa chỉ: Nhìn từ mũi Nghinh Phong (phường Vũng Tàu) ra biển sẽ thấy đảo Hòn Bà.

Còn có tên khác là hòn Ba Viên Đạn hay hòn Archinard, Hòn Bà tọa lạc tại Bãi Sau, cách mũi Nghinh Phong và chân Núi Nhỏ chỉ khoảng 200m.

Là một hòn đảo nhỏ có diện tích khoảng 5.000m^2, nơi đây chính là địa điểm du lịch tâm linh ở Vũng Tàu. Bởi trên hòn đảo nhỏ này có một ngôi miếu nhỏ, được gọi tên là miếu Bà, ngôi miếu giữa biển xanh bao la. Bên cạnh đó, đến với hòn đảo này, du khách trải nghiệm hệ sinh thái xanh, khám phá con đường dưới biển "thoát ẩn, thoát hiện". Có hai cách di chuyển: Một là đi thuyền, ghe khi nước lớn và cách 2 là đi bộ khi nước ròng. Nếu du khách muốn đến Hòn Bà để tham quan và cúng viếng bằng cách đi bộ thì nên đi vào ngày 14 -15 âm lịch hàng tháng, thời gian này thủy triều sẽ rút.

Mỗi năm, miếu Hòn Bà tổ chức cúng 4 lệ, dựa theo con nước, gồm: Tháng Giêng, tháng 4, tháng 7 và tháng 10 (AL).





NHÀ LỚN LONG SƠN

- Địa chỉ: xã đảo Long Sơn, thành phố Hồ Chí Minh.

Nhà lớn Long Sơn còn gọi là đền Ông Trần nằm bên sườn phía Đông Núi Nứa, thuộc xã đảo Long Sơn, thành phố Vũng Tàu.

Toàn bộ quần thể Nhà lớn Long Sơn được xây dựng với phong cách pha trộn giữa tín ngưỡng dân gian (trời, đất) với Nho giáo, Lão giáo của Khổng Tử. Quần thể kiến trúc khép kín này có nhiều công trình được chia thành ba khu riêng biệt như: Khu nhà thờ, khu lăng mộ ông Trần và một quần thể bao gồm nhiều nhà chức năng khác nhau như trường học, nhà chợ, nhà mát (dành cho ngư dân tránh mưa nắng), các dãy phố (dành cho lưu dân mới đến chưa có nhà ở), kho chứa thóc, nhà đèn, nhà thợ mộc, nhà bếp, nhà bảo tồn ghe Sấm (một trong năm chiếc ghe đầu tiên đưa đoàn ông Trần đến đảo Long Sơn)...

Cho đến nay, khu di tích nhà Lớn vẫn được thế hệ con cháu của ông gìn giữ và bảo vệ. Nơi đây đặc biệt không thu phí nên mọi người có thể đến tham quan một cách thoải mái và tự do.





ĐỒI CON HEO

- Địa chỉ: Hẻm 222 Phan Chu Trinh, Phường Vũng Tàu.

Nghe cái tên thôi đã làm người ta tò mò trông nó như thế nào rồi. Thực chất thì Đồi Con Heo chỉ là một ngọn đồi trơ trọi không hơn không kém. Tuy nhiên nhờ vào khung cảnh nên thơ và tầm view siêu đẹp mà nó trở nên đặc biệt.

Tới đây, bạn sẽ phải xuýt xoa ngay lập tức đấy. Khung cảnh vừa thoáng đãng lại thêm chút bụi bặm bí ẩn. Chắc chắn chụp hình ở đây sẽ rất chất là độc đáo cho xem.

HẺM SỐNG ẢO TRẦN PHÚ





- Địa chỉ: 107-109 Trần Phú, Phường Vũng Tàu.

Không chỉ có biển đảo hay những khu resort chanh sả, Vũng Tàu còn có nhiều góc checkin thần thánh như con hẻm sống ảo Trần Phú. Nằm im lìm giữa hai căn nhà số 107 và 109 tại đường Trần Phú với view biển lãng mạn, nên thơ. Con hẻm sống ảo Vũng Tàu mang tới những bức hình đầy ấn tượng, đậm chất Hàn Quốc.

Hẻm có con dốc đổ sâu chạy thẳng ra biển tạo nên không gian vừa nên thơ vừa cổ kính. Nếu bạn không thích tông màu retro thì cũng có thể dùng phần mềm chỉnh ảnh, phối màu sáng chút xíu là có thể cho ra lò bức ảnh so deep đẹp lộng lẫy luôn nhé.

Đường đến đây cũng dễ tìm thôi. Nếu xuất phát từ Bãi Sau thì bạn chỉ cần men theo cung đường Thùy Vân, rẽ sang Hạ Long là đến Trần Phú.

CỬA BIỂN LỘC AN









- Địa chỉ: Lộc An, xã Đất Đỏ, TP. HCM

Lộc An như một cù lao vừa có sông, có biển, có cồn cát; gần đó còn có núi, có rừng nên không thiếu những điểm tham quan, chụp hình check-in.

Việc đầu tiên khi đến Lộc An đó là bạn phải dạo chơi và ngắm biển. Nếu để đạt các tiêu chí xanh – sạch – đẹp thì Lộc An luôn là đề cử sáng giá nhất. Bãi Lộc An vẫn giữ được vẻ đẹp hoang sơ, trong xanh vốn có của nó

Điểm sống ảo được giới trẻ yêu thích đó chính là bãi đá chống sạt lở bờ biển trải dài ở cảng cá Lộc An. Những Cũng từ bãi đá này, bạn có thể nhìn thấy những con thuyền sắc màu, neo đậu ngăn nắp đợi ra khơi.



NHÀ TƯỞNG NIỆM & TƯỢNG ĐÀI VÕ THỊ SÁU

- Địa chỉ: ngã tư Đất Đỏ, xã Đất Đỏ, thành phố Hồ Chí Minh

Nhà lưu niệm và tượng đài anh hùng Võ Thị Sáu nằm ở ngã tư Đất Đỏ, xã Đất Đỏ. Ngôi nhà vách gỗ, mái ngói cổ xưa nơi mà cô đã từng sống thời niên thiếu cùng gia đình cùng các kỷ vật, vật dụng đơn sơ, có bàn thờ tổ tiên và bàn thờ cô đặt ở gian ngoài. Năm 1980 ngôi nhà được ủy ban nhân dân xã Đất Đỏ tu bổ lại khang trang như ngày nay.

Cách đó chừng 100m là công viên tượng đài và đền thờ anh hùng Võ Thị Sáu. Tượng chị được đặt ở đó, một nơi thoáng mát, bốn mùa ngát hương với hoa sứ, hoa ngọc lan, hoa lekima. Một nơi đẹp, yên bình và tĩnh lặng. Tượng được đúc bằng đồng, cao 7m, tạo theo thế chị Sáu ung dung ra pháp trường, tà áo vẫn tung bay trong gió. Đền thờ là nơi cho dân chúng đến phúng viếng, tưởng niệm anh hùng và là nơi trưng bày hiện vật, giới thiệu hình ảnh về cuộc đời hoạt động của anh hùng liệt sỹ Võ Thị Sáu cùng một số hình ảnh về quê hương Đất Đỏ.

KHU DI TÍCH MINH ĐẠM



Để ghi nhớ tấm gương chiến đấu hi sinh quên mình của hai đồng chí Bùi Công Minh và Mạc Thanh Đạm, Tỉnh ủy Bà Rịa đã quyết định gọi khu căn cứ Long Mỹ là căn cứ Minh Đạm, kể từ đó dãy núi Châu viên Châu Long cũng được mang tên là núi Minh Đạm. Khu căn cứ di tích lịch sử Minh Đạm là điểm về nguồn lý tưởng cho nhiều du khách, học sinh, và là nơi để tổ chức ngày giỗ chung cho các anh hùng liệt sĩ vào ngày 27/ 7 hàng năm.

SUỐI NƯỚC NÓNG BÌNH CHÂU



Khu du lịch Bình Châu thu hút du khách bởi những hồ nước nóng lớn nhỏ được những con suối ngày đêm miệt mài vận chuyển dòng nước ấm từ khoảng một chục điểm phun nước nóng lộ thiên đến hồ. Hồ có nhiệt độ nước từ 37°C đến trên 80°C nên ấm quanh năm, và làn khói mờ ảo tạo nên khung cảnh huyền diệu như tiên cảnh.

KHU DI TÍCH LỊCH SỬ CÔN ĐẢO



Khu di tích lịch sử Côn Đảo (Nhà tù Côn Đảo) thuộc đặc khu Côn Đảo, thành phố Hồ Chí Minh, gồm hệ thống nhà tù ở Côn Đảo và các nghĩa trang thuộc hệ thống nhà tù này. Sau khi đất nước hoàn toàn thống nhất (1975), chức năng của hệ thống nhà tù ở Côn Đảo bị giải thể. Năm 1979, Khu di tích lịch sử Côn Đảo đã được Bộ Văn hóa - Thông tin (nay là Bộ Văn hóa, Thể thao và Du lịch) xếp hạng di tích quốc gia, với 17 di tích thành phần.



Trung tâm Điều dưỡng Người có công thành phố Hồ Chí Minh là đơn vị sự nghiệp công lập trực thuộc Sở Nội vụ, với chức năng điều dưỡng và chăm sóc sức khoẻ cho Người có công với cách mạng trên địa bàn tỉnh và các tỉnh phía Nam; đồng thời thực hiện các hoạt động kinh doanh, dịch vụ lưu trú theo quy định của pháp luật.

LIÊN HỆ:
(0254) 3.522.173
0379.722.015 (Mr. Thanh)
097 29 29 234 - (Ms. Bảnh
- Phòng Tổ chức Hành Chính)

EMAIL
trungtamdieuduongncc.tphcm@gmail.com

CƠ SỞ 1:
Số 81/7 Thùy Vân, Phường Vũng Tàu, TP. HCM
CƠ SỞ 2:
Số 01 Đặng Thùy Trâm, P. Tam Thắng, TP. HCM
CƠ SỞ 3:
Ngã tư Ngô Gia Tự - Phạm Văn Đồng, KDC số 5, đặc khu Côn Đảo, Thành phố Hồ Chí Minh

WEBSITE:
ttddnguoicoconghcm.vn